

1 利用登録 Registration for use

①専用サイト
「はじめての方」を開く

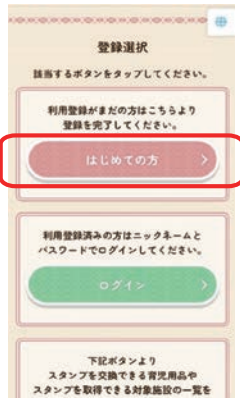

▲専用サイトは
こちら



②入力してメール送信
認証コードが届きます



③ユーザー登録



④子どもの登録

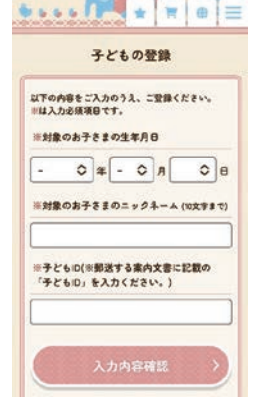

- ユーザー登録で設定したニックネームとパスワードを共有しておけば、ご家族誰でもご自分のスマホでログインできます。
- ニックネームは変更できないのでお気を付けください（設定後、忘れてしまった場合はコールセンターにご連絡ください）。
- 登録に必要なファミリーIDとこどもIDは、案内文に記載しています。
- 対象のお子さまが複数いる場合は、それぞれのお子さまの情報を登録してください（すでにきょうだい児の登録をしている場合は、ログイン後の「子どもを登録する」から追加登録してください）。

2 電子スタンプの受け取り Getting stamps

①生後1～3か月まで

サイト内の
「スタンプ取得
アンケート」から、
アンケートに答え
てスタンプ
ゲット！



②生後4か月～3歳の誕生日まで

お子さまと一緒に
対象施設を利用して
スタンプゲット！

サイト内「スタンプを
受け取る」をタップし、
対象施設で二次元コードを
読み取る。
(ゾウのスタンプが
表示されます)

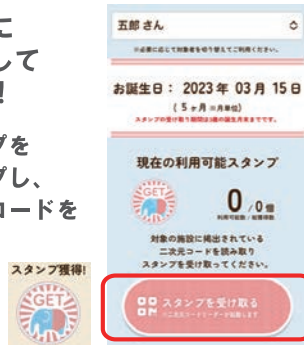

▼二次元コード
スタッフが持っている
施設もあります



▲対象の施設は
この張り紙が目印

- 電子スタンプの受け取りは、毎月1回です。遡っては受け取れませんので、月末までに忘れずに受け取ってください。
- 対象のお子さまが複数いる場合は、それぞれのお子さまで、ひとりひと月スタンプを受け取ってください。
- スタンプ取得時にエラーが発生した場合は、その場からコールセンターへお電話ください。

3 育児用品の受け取り Exchange for childcare supplies

「育児用品へ交換」をタップ



グループごとに組み合わせで選択

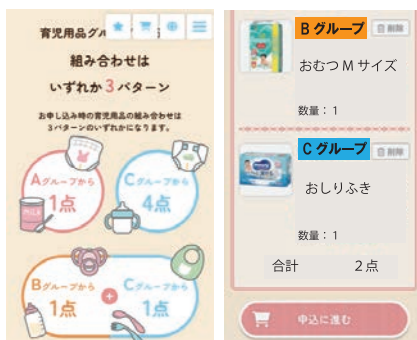

配送日時を選択できます



- 育児用品は、住民票の住所地にお届けします。
- 電子スタンプの有効期限は受け取った月の翌々月末までです。忘れずに交換してください。
- 配達時に不在で、再配達期間に受け取りができなかった場合は再送できません。配達日時指定を活用して、確実に受け取ることができる日にご注文ください。また、育児用品お申し込み完了後の取消・変更・返品はできません。
- お気に入りの商品は登録し、★マークから確認することができます。



この事業は、電子スタンプを受け取る際に子育て家庭を見守ることを目的としているため、電子スタンプの受け取りには、福岡市内の対象の子育て支援施設やサービスを対象のお子さまと一緒にご利用いただくことが必要です。

【スタンプ対象施設・サービス】一例

- ・子どもプラザ（子どもプラザご利用時）
- ・子育て交流サロン（子育て交流サロン参加時）
- ・区役所（健康課、子育て支援課、地域保健福祉課での手続きや相談、職員の訪問時）
- ・公民館（0～2歳のお子さま向けの公民館主催事業の参加時）
- ・産後ケア、ヘルパー派遣事業（サービスの利用時）
- ・ファミリー・サポート・センター（サービスの利用時）
- ・子育て安心サポート事業（民生委員の訪問時）
- ・1歳6か月児健診会場（1歳6か月児健診時）
- ・市立障がい児通園施設（診断や相談などでの来所や通園、職員の訪問時）
- ・* 保育施設（認可保育所、認可外保育園、一時保育、一時預かりの利用時）
- ・* 幼稚園（幼稚園3歳未満児受入れ促進事業該当幼稚園の利用時、プレスクール、園の先生が見守る中で実施される園庭開放、親子教室の利用時）
- ・* 小児科（診察、予防接種、健診などで来院または入院時）
- ・* 児童発達支援事業所（サービスの利用時）
- ・* 訪問看護事業所（サービスの利用時）

* の施設は、一部対象外の場合があります

※対象施設、サービスの詳細や場所は専用サイトで検索できます。

【育児用品】一例

おむつ、おしりふき、布おむつ、おむつが臭わない袋（おむつ用ゴミ袋）、保湿剤、ボディークリーム、シャンプー、歯ブラシ、湯温計、食器、おはし、スプーン、ストローマグ、水筒、ミルク、哺乳瓶用乳首、哺乳瓶用消毒液、離乳食、幼児食、ジュース、ベビー麦茶、お菓子、トレーニングパンツ、肌着、靴下、エプロン、スケッチブック、クレヨン、バスボム

※育児用品は予告なく変更になることがあります。

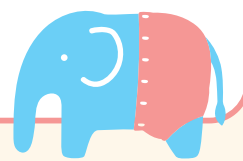

詳しくは専用サイトをご覧ください



[英語] Please see the website below for details.

[中国語（繁体字）] 詳情請至官網確認。

[韓国語] 자세한 내용은 홈페이지를 확인해 주세요.

[ネパール語] विवरणहरूको लागि कृपया गृहपृष्ठ जाँच गर्नुहोस्

[中国語（簡体字）] 详情请于官方网站进行确认。

[ベトナム語] Vui lòng xem chi tiết trên trang web.

お問い合わせは
コールセンターまで

コールセンターでは、定期便の利用方法の他、一般的な育児相談もお受けし、必要に応じて関係機関をご紹介します。お気軽にご相談ください。



福岡市おむつと安心定期便事務局コールセンター

TEL 092-292-5431 営業時間 9:00～19:00

定休日：水・日・祝、年末年始 12/29～1/3 ※土曜日は営業しています

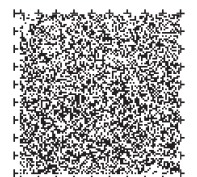

音声によるご案内
Uni-Voice